

***CORSO INTENSIVO
SU PATOLOGIA UROGENITALE E
INCONTINENZA URINARIA
NELLA DONNA***

Lerici - loc. Fiascherino (SP),

5 Maggio 2017



Presidenti del Corso
Dr. Ettore Simoncini
Dr.ssa Riccarda Triolo

Casi Clinici

Cesare Gentili

A. FREGA, C. GENTILI, A. BIAMONTI, S. DEXEUS

COLPOSCOPIA E PATOLOGIA DEL TRATTO GENITALE INFERIORE

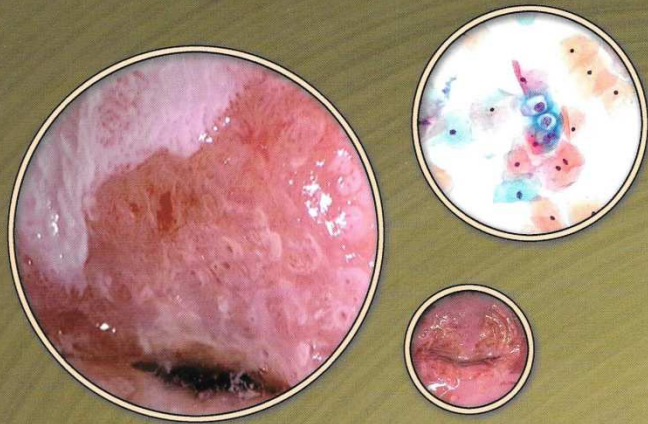

Verduci Editore

Cap. 14 MISCELLANEA

C. GENTILI, R. SENATORI

Condilomi cervicali

Inizialmente chiamati papillomi arborescenti o condilomi floridi, hanno sede elettiva nei fornici vaginali, ma possono presentarsi sulla cervice uterina sotto forma di piccole formazioni sessili con una superficie papillare arborescente. Talvolta assumono un aspetto simile alle circonvoluzioni cerebrali con giri e solchi che possono simulare l'adenocarcinoma.

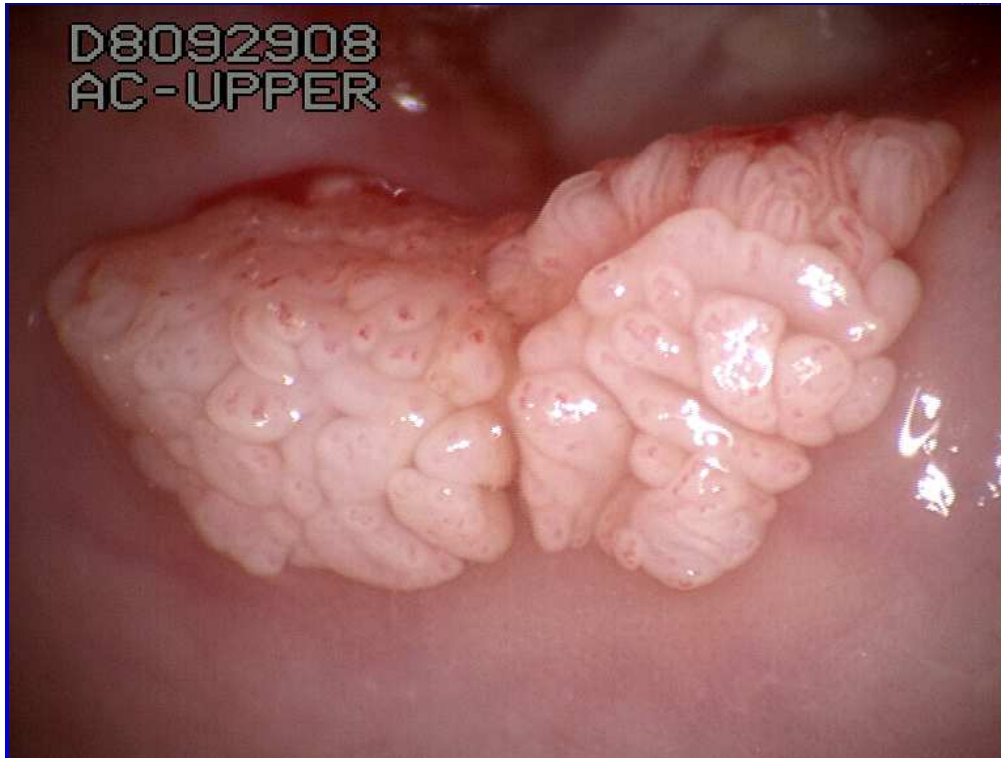

Configurazione dei condilomi di tipo cerebroide. L'applicazione di acido acetico evidenzia nelle papille le singole anse capillari.
(gentilmente concessa da S. Dexeus)

Cervicite maculare

La cervicite maculare è causata dalla congestione dei vasi capillari e dalla perdita degli strati superficiali dell'epitelio. Il quadro, già visibile ad occhio nudo, si rende più evidente dopo applicazione di Lugol e si presenta con il tipico aspetto a pelle di leopardo. Questa condizione si verifica in caso di infezione persistente. È considerata caratteristica del *Trichomonas* ma può essere causata da più agenti patogeni.

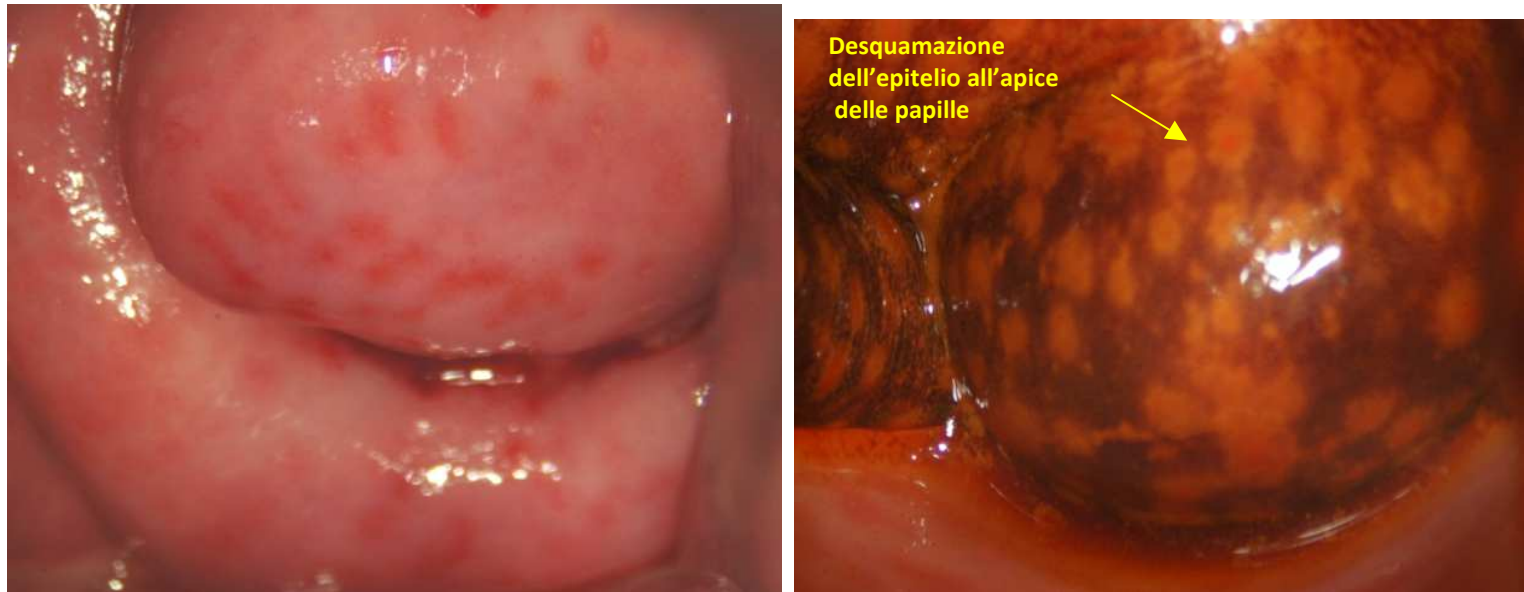

Flogosi da *Trichomonas* con aspetto "a fragola" per ectasia vasale. La cervicite maculare si evidenzia dopo colorazione di Lugol con il tipico aspetto a macchia di leopardo. Questo quadro caratteristico deriva dalla desquamazione dell'epitelio squamoso all'apice delle papille dove si presenta più sottile con conseguente iodio negatività dell'area per perdita degli strati glicogenati, in contrasto con il colore marrone mogano di fondo, derivato dalla positività allo iodio del rimanente tessuto ancora integro. (gentilmente concessa da F. Fabiano)

Cervicite emorragica

La flogosi è talmente intensa da provocare ulcerazione della mucosa con interessamento del plesso vascolare superficiale, formazione di petecchie, ulcere e sanguinamento

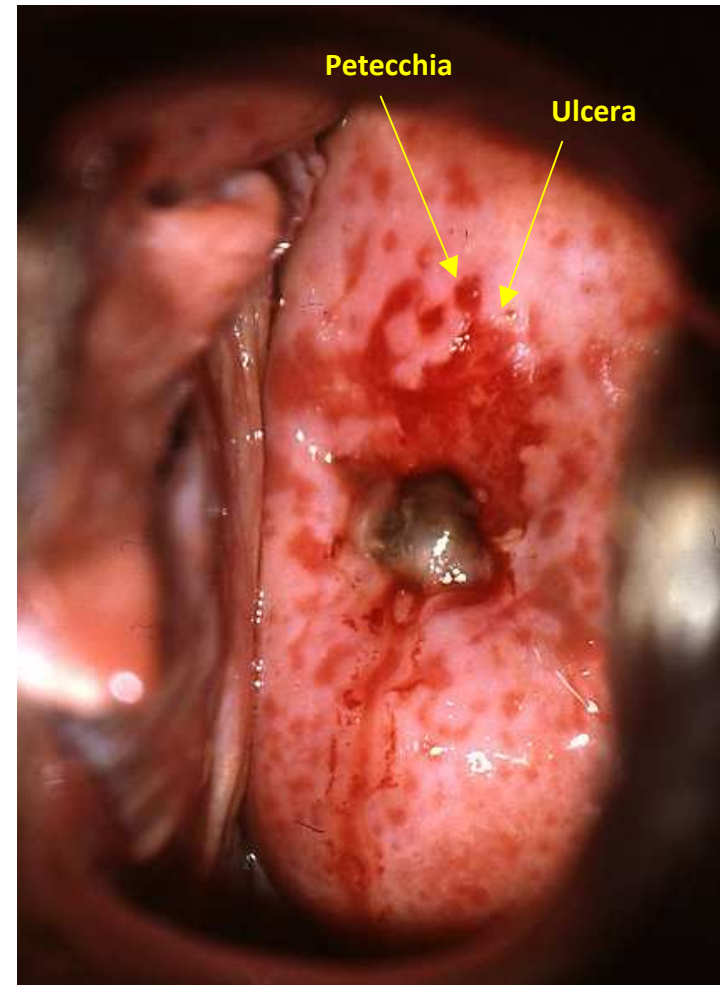
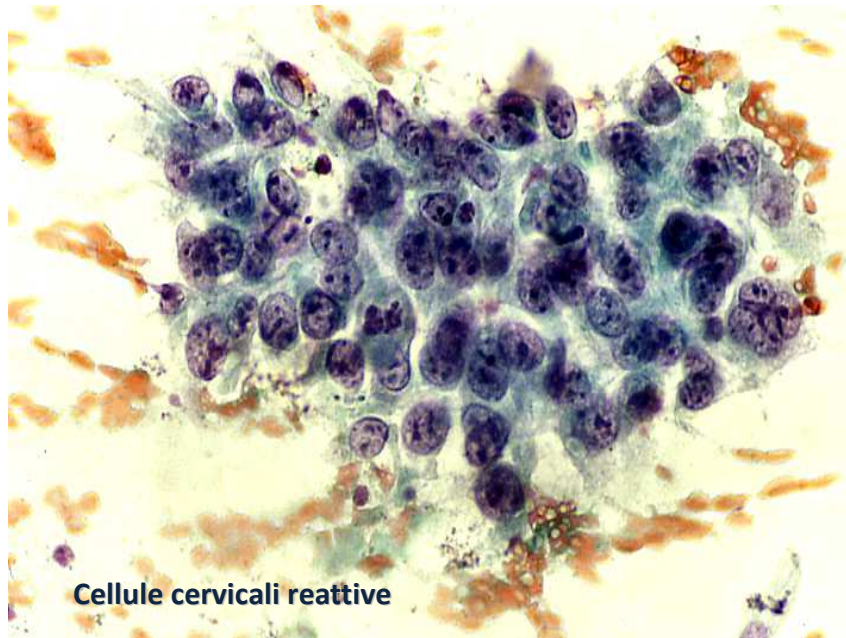

Il quadro flogistico (in questo caso da TH) può dare alterazioni citologiche reattive che possono simulare il cancro

Cervicite enfisematosa

La cervicite enfisematosa è un'insolita condizione caratterizzata dalla formazione di vescicole epidermiche ripiene di gas, conseguenza della putrefazione gassosa causata da microorganismi anaerobi quali il *Trichomonas* e, più raramente, la *Gardnerella vaginalis*. La palpazione delle lesioni produce la sensazione di crepitio.



Le vescicole sono ripiene di gas: la puntura con ago sottile sotto guida colposcopica ne conferma il contenuto gassoso

Cervicite tubercolare

La cervicite tubercolare è una condizione rara che talora mima il cancro.
I granulomi tubercolari frammentati a tessuto necrotico caseoso possono essere esuberanti e simulare una esofitia neoplastica. Il tessuto è friabile e facilmente sanguinante.

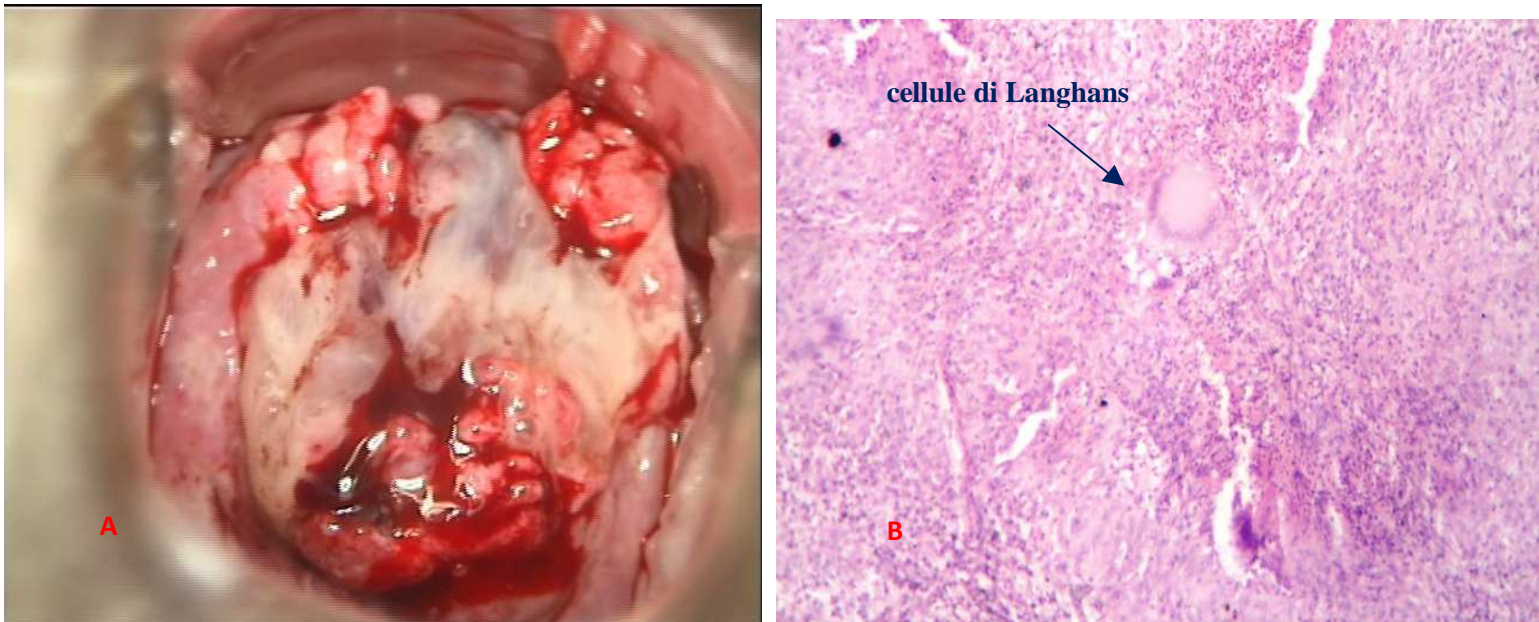

Tuberculosis primitiva della cervice uterina in una giovane donna giunta all'osservazione per un franco episodio metrorragico.

La cervice uterina è quasi completamente occupata da tessuto di aspetto cerebroide, facilmente sanguinante (A).

Tessuto granulomatoso con cellule di Langhans ed aree di necrosi caseosa (B).

(gentilmente concessa da R. Rajendran, Madras Medical College Institute of Social Obstetrics & Government, Kasturba, Gandhi Hospital Chennai, India)

Cervicite erpetica

La cervicite erpetica si presenta come una tipica cervicite acuta aspecifica, con aree ulcerate e talora ricoperte da pseudomembrane molto aderenti e necrotiche

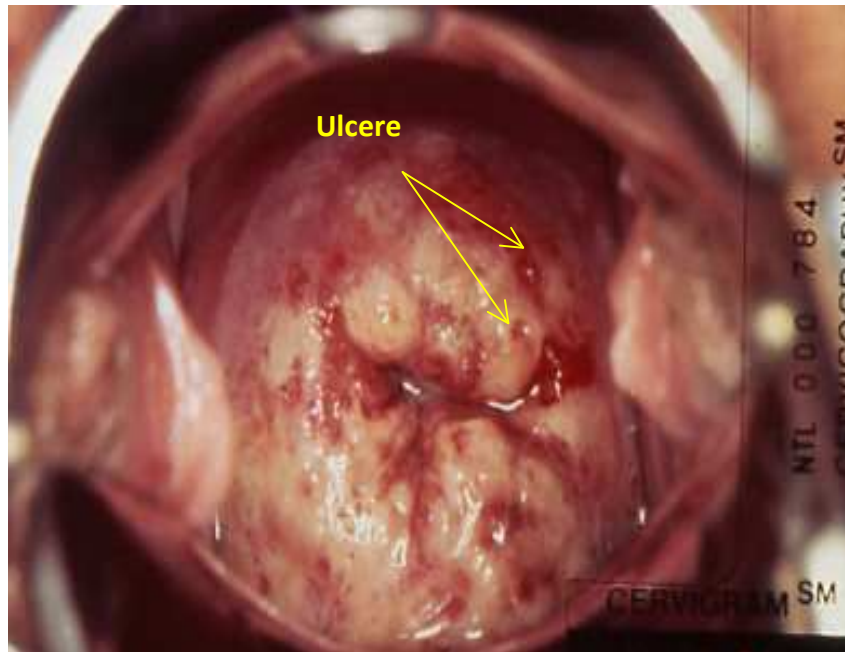

Estesa cervicite erpetica con aree giallastre necrotiche. Sono visibili piccole ulcere.

(gentilmente concessa da A. Fecency)

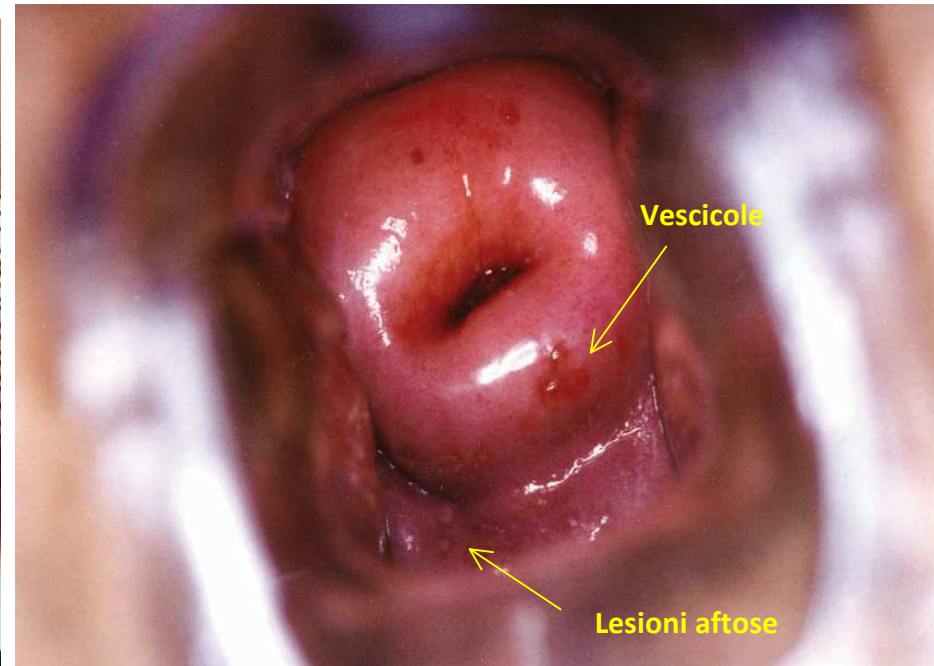

Infezione erpetica prevalentemente vaginale. Sono osservabili numerose

lesioni ulcerate nel fornice vaginale (freccia), mentre sul collo sono ancora presenti alcune vescicole (gentilmente concessa da F. Anglana)

Actinomicosi

Lo IUD non crea quadri flogistici rilevanti.

Da segnalare tuttavia la possibilità di infezione da actinomiceti che, nella maggior parte dei casi, decorre asintomatica, ma può determinare, seppur raramente, endometriti e salpingiti.

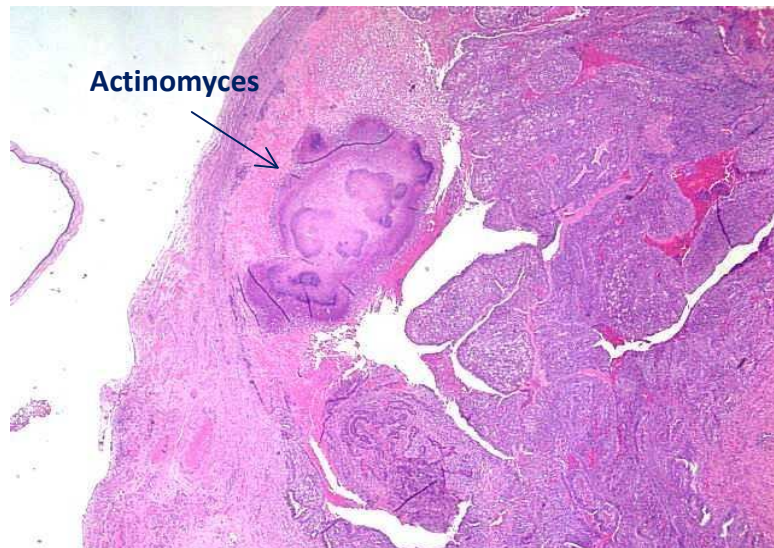

Paziente operata per sactosalpinge.

Nell'ascesso della parete tubarica sono presenti aggregati di microrganismi. Gli aggregati sono costituiti da ammassi filamentosi legati insieme da fosfato di calcio, caratteristica che conferisce alla superficie del tessuto interessato dall'infezione una consistenza dura.

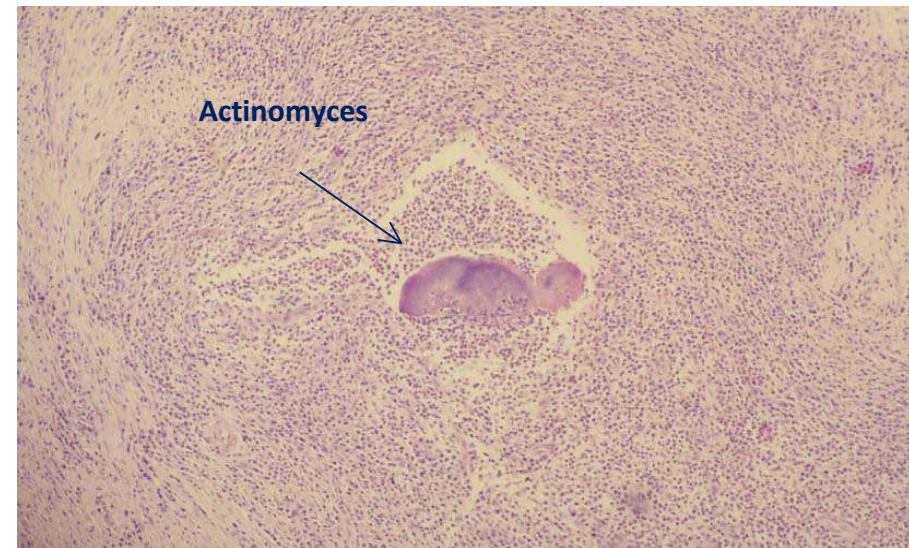

Paziente operata per idronefrosi stenotica.

Aggregati di microrganismi presenti nel tessuto flogistico periureterale. Il tessuto di granulazione di consistenza dura simula un'infiltrazione neoplasica.

Dislocazione IUD

Talvolta, il filo dello IUD, risalito nel canale, fistolizza sul collo lontano dall'orifizio esterno



Immagine del collo uterino ripresa in corso di isteroscopia. Il filo dello IUD ha fistolizzato in alto e a sinistra dell'orifizio esterno del canale cervicale. (gentilmente concessa da F. Bocci)

Candida: presentazioni insolite





Candida Uomo

